

## Webmail Dokumentation auf dem Server LNET

Um den Webmailer von LangeoogNET zu nutzen, brauchen Sie lediglich einen Internetzugang & ein Internetbrowser wie den Internet Explorer von Microsoft.

Öffnen Sie Ihren Browser und geben Sie in der Adressleiste <http://webmail.langeoognet.de> ein. Es öffnet sich das Willkommen Fenster und Sie werden aufgefordert Ihre Benutzerdaten einzugeben. Diese haben Sie von Ihrem Kundenservice von LangeoogNET bekommen.

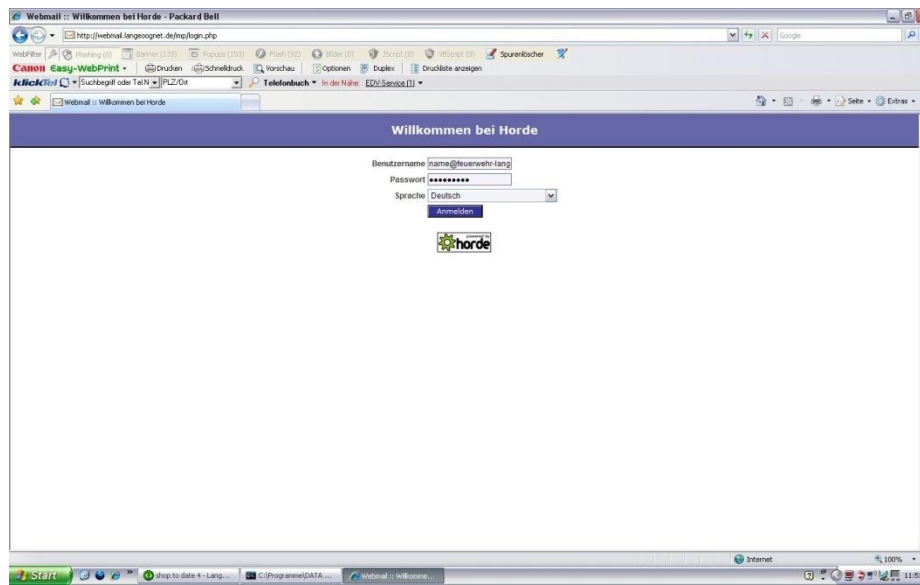

Für den Benutzernamen geben Sie bitte Ihre Emailadresse und das zugehörige Passwort ein. Als nächstes klicken sie auf den Button Anmelden.

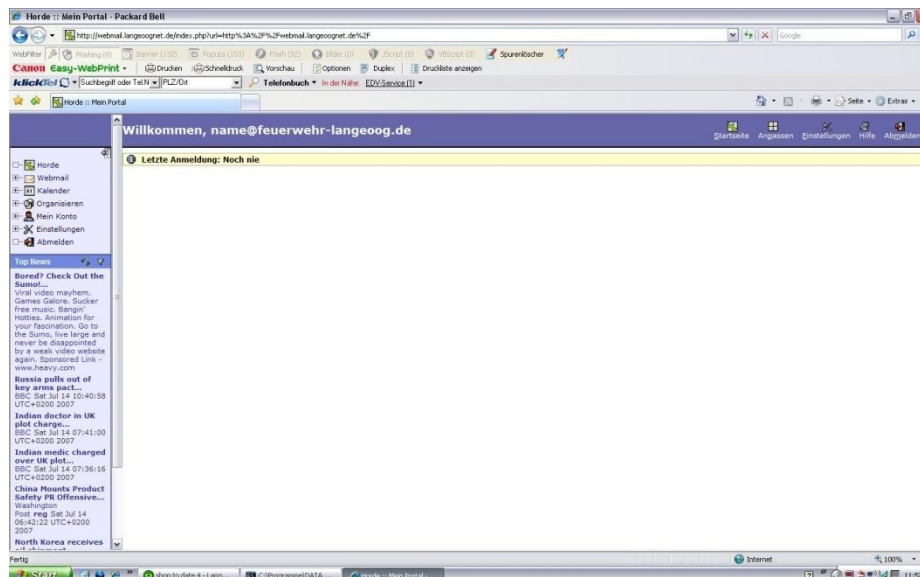

Sie sehen nun die gesamtoberfläche Ihres Webmailers. Bitte klicken sie links im Menü auf das Symbol Webmail. Es öffnet sich der Posteingang wo sie eingehende Emails sehen können.

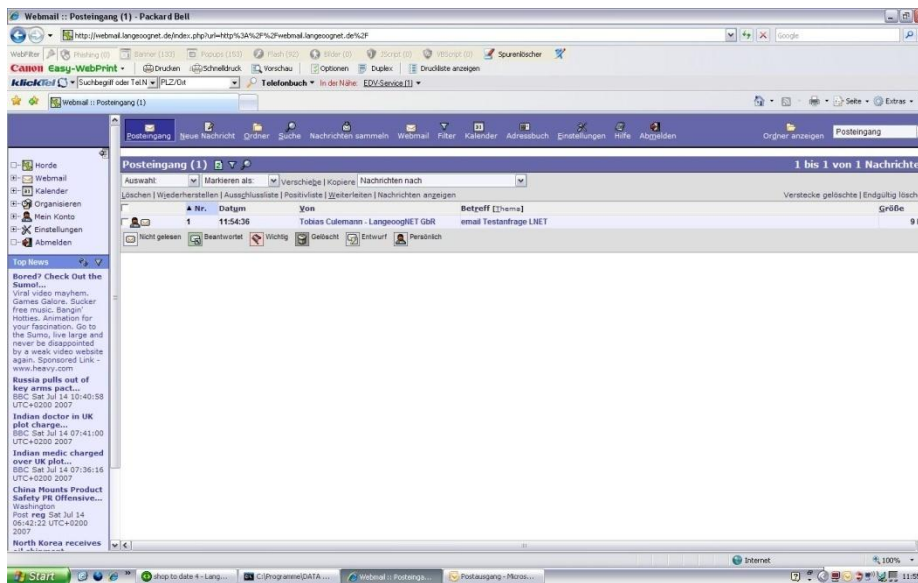

Wenn Sie die Nachricht lesen möchten klicken Sie sie einfach an. Es öffnet sich ein neues Fenster mit dem Inhalt der Nachricht.

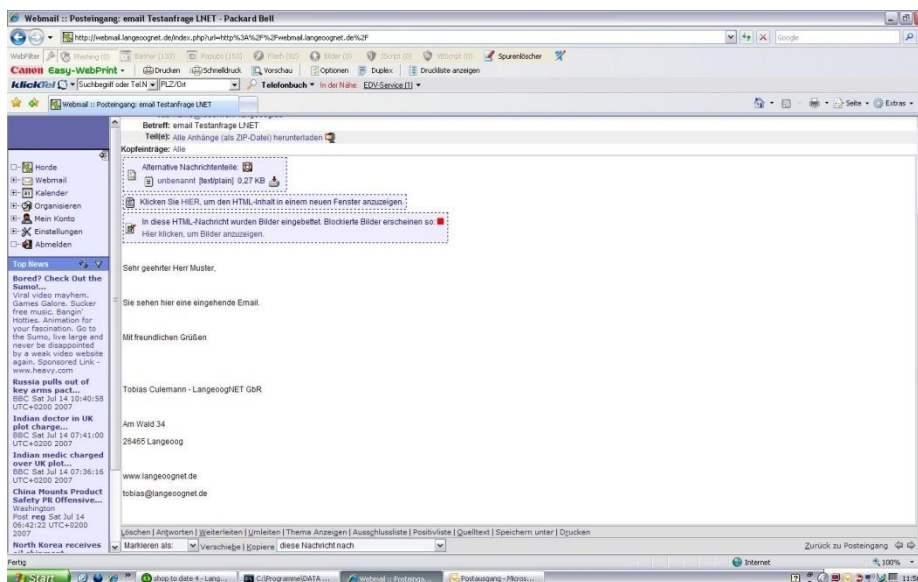

Wenn Sie auf die Email antworten möchten klicken Sie auf Antworten. Der Originaltext der Nachricht wird dabei mit in die Antwort eingefügt. Optional kann diese aber auch gelöscht werden.

Wenn Sie den Antworttext abgeschlossen haben klicken sie zum senden der Email auf Senden.

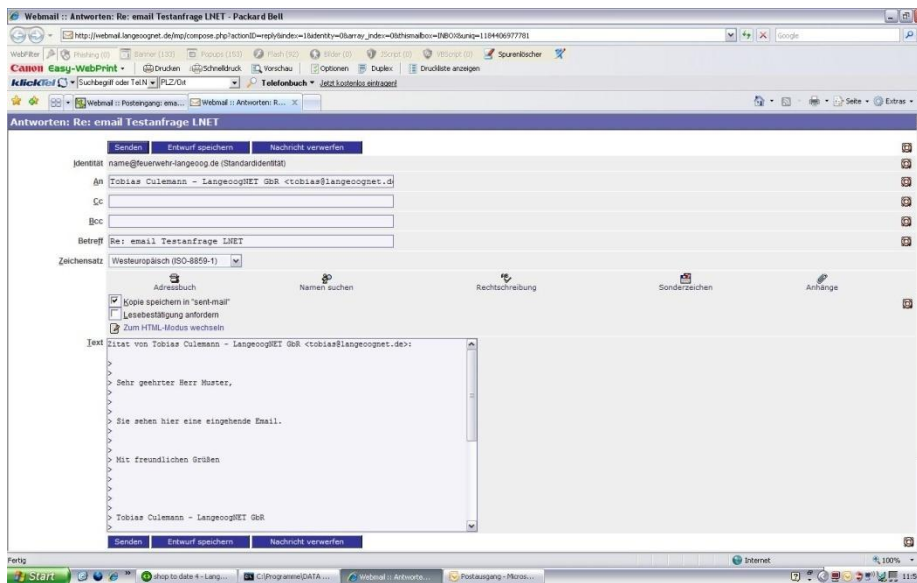

Wenn Sie eine Neue Email an jemanden Schreiben möchten, müssen sie im Webmail auf Neue Nachricht klicken. Es öffnet sich ein neues Fenster. Allerdings müssen sie bei einer Neuen Nachricht die Empfängeradresse und Betreff manuell eingeben.

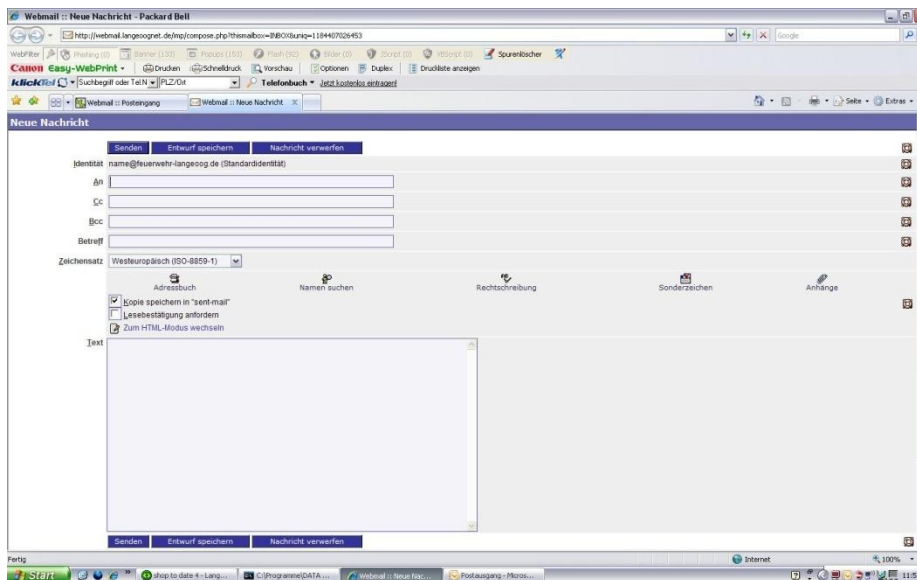

Wenn Sie den Webmailer nicht mehr nutzen klicken sie bitte auf Abmelden um die Sitzung zu beenden.

Falls sie Fragen zu dem Webmailer haben melden Sie sich bei uns.

LangeoogNET GbR – Tobias Culemann [info@langeoognet.de](mailto:info@langeoognet.de) [www.LangeoogNET.de](http://www.LangeoogNET.de)